



BAYERISCHE SCHMANKERL

VORSPEISEN

	EUR
Bunte Salatvielfalt und Vorspeisen vom Buffet ^{B,C,D,E,F,G,I,J,M} grüner Salat täglich wechselnde Salate verschiedene Dressings	9,00
Filser Trilogie ^{M,J,I} Obazda Frischkäse Schmalz Bauern Brot	12,00
Geräucherte Forelle von der Fischzucht Link in Heimertingen ^{F,G,M,I} Frischer Meerrettich Pumpernickel Butter	14,00

SUPPEN

	EUR
Suppe des Tages ^{B,M}	7,00
Rinder Consommé ^{B,G,M,E} Hausgemachter Brät-Strudel	9,00



Eine Liste mit allen ausweisungspflichtigen Allergenen und Zusatzstoffen finden Sie auf der letzten Seite der Speise- und

Getränkemenu. Detaillierte Informationen zur Zubereitung liegen unserem Serviceteam vor.

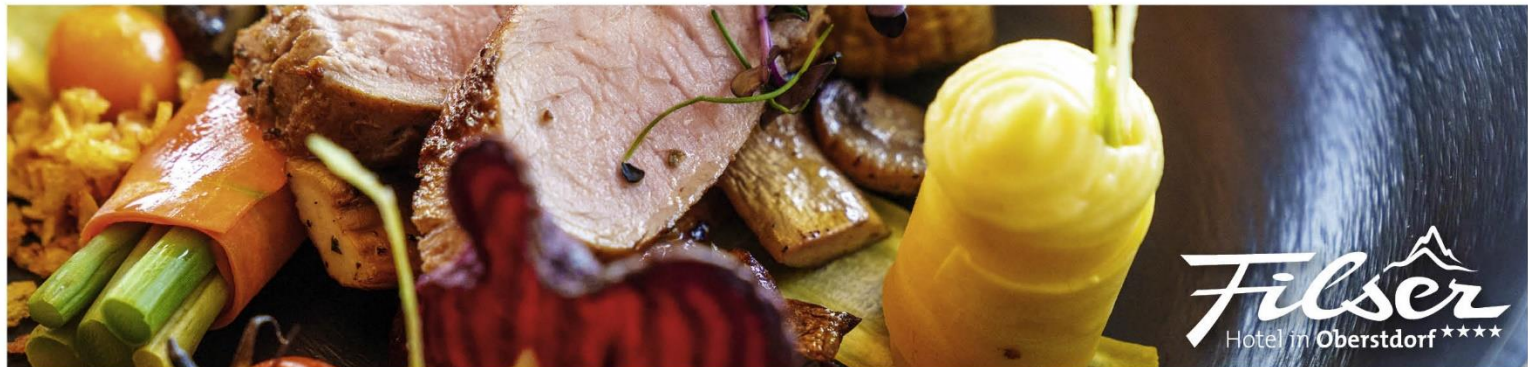
Alle Preise verstehen sich inklusive der gesetzlich vorgeschriebenen Mehrwertsteuer.



HAUPTSPEISEN

	EUR
Dry Aged Zwiebelrostbraten ^{E,G,M} Zwiebelsauce Kässpatzn kleine grüner Salat	28,00
Hausgemachte Semmelknödel ^{E,G,M}  Pilzrahmsauce	16,00
Alpen Curry (Vegan) ^G  Basmatireis saisonales Gemüse	18,00



	EUR
Forelle Müllerin Art ^{F,G,I,M} Mandelbutter karamellierte Karotten Petersilienkartoffeln	25,00
Schnitzel Wiener Art vom Allgäuer Schwein ^{E,G,I,M} Pommes Frites Preiselbeeren	19,00
Allgäuer Kässpatzn ^{E,G,M} Schmelzzwiebeln Schnittlauch	18,00

Eine Liste mit allen ausweisungspflichtigen Allergenen und Zusatzstoffen finden Sie auf der letzten Seite der Speise- und Getränkearte. Detaillierte Informationen zur Zubereitung liegen unserem Serviceteam vor.

Alle Preise verstehen sich inklusive der gesetzlich vorgeschriebenen Mehrwertsteuer.



DESSERT

	EUR
Crème Brûlée ^{4,G,I,M} Beeren-Ragout	7,00
Apfelstrudel ^{4,A,E,G,M} Vanille-Eis Sahne	8,00
Tagesdessert ^{3,4,16,E,G,I,M}	8,00
Käse Degustation ^{M,1}	8,00

Eine Liste mit allen ausweisungspflichtigen Allergenen und Zusatzstoffen finden Sie auf der letzten Seite der Speise- und Getränkekarte. Detaillierte Informationen zur Zubereitung liegen unserem Serviceteam vor.

Alle Preise verstehen sich inklusive der gesetzlich vorgeschriebenen Mehrwertsteuer.



ZUSATZSTOFFE

- | | |
|---------------------------|-------------------------|
| 1-Konservierungsstoff | 9-geschwefelt |
| 2-Farbstoff | 10-chininhaltig |
| 3-Antioxidationsmittles | 11- coffeinhaltig |
| 4-Süßungsmittel Saccharin | 12-Geschmacksverstärker |
| 5-Süßungsmittel Cyclamat | 13-geschwärzt |
| 6-Süßungsmittel Aspartam | 14-gewachst |
| 7-Süßungsmittel Acesulfan | 15-genetisch verändert |
| 8-Phosphat | 16-Nitritpökelsalz |

ALLERGENE

- | | |
|---------------------------|------------------------------|
| A-Erdnüsse | H-Schwefeldioxid und Sulfate |
| B-Sellerie | I-Schalenfrüchte |
| C-Senf | J-Sesamsamen |
| D-Sojabohnen | K-Krebstiere |
| E-Eier | L-Lupine |
| F-Fisch | M-Milch |
| G-glutenhaltiges Getreide | N-Weichtiere |

Eine Liste mit allen ausweisungspflichtigen Allergenen und Zusatzstoffen finden Sie auf der letzten Seite der Speise- und Getränkekarte. Detaillierte Informationen zur Zubereitung liegen unserem Serviceteam vor.

Alle Preise verstehen sich inklusive der gesetzlich vorgeschriebenen Mehrwertsteuer.